

Obecní úřad Rokytno zveřejňuje záměr Obce Rokytno

Ve smyslu § 39 odst. 1 zákona č. 128/2000 Sb., o obcích (obecní zřízení) ve znění pozdějších předpisů, zveřejňuje Obecní úřad v Rokytně záměr dispozice s majetkem obce:

1. prodej pozemků na výstavbu RD v obci Rokytno – místní části Drahoš k.ú. Rokytno

| | | |
|--------|---------|---------------------|
| p.p.č. | 1076/10 | 1637 m ² |
| p.p.č. | 1076/11 | 1182 m ² |

vzniklých z p.p.č 1076/3 v k.ú. Rokytno dle geometrického plánu číslo 576-52/2013 zpracovaného firmou Geoplán spol s r.o. Pardubice.

Cena za 1 m² 500 Kč včetně DPH

Podmínky prodeje

prodej nemovitostí podléhá dle zákona č. 128/2000 Sb., o obcích, v platném znění, schválení zastupitelstvu obce Rokytno, které bude převod pozemku projednávat na svém veřejném zasedání.

Nabídky mohou být doručeny osobně na Obecní úřad v Rokytně, či poštou na adresu: Obecní úřad Rokytno, PSČ 533 04.

Bližší informace budou podány na Obecním úřadě v Rokytně, tel. 466989128.

Záměr byl zveřejněn na úřední desce:

Od: 24. 11. 2017 do:

VÝKAZ DOSAVADNÍHO A NOVÉHO STAVU ÚDAJŮ KATASTRU NEMOVITOSTÍ

| Dosavadní stav | | | | Nový stav | | | | | | | | | | | |
|-------------------------------|----------------|----------------|--------------------------------|-------------------------------|----------------|----------------|--------------------------------|------------------------------|-----------------------|--|-------------------------|-------------|--|---------------|----|
| Označení pozemku parc. číslem | Výměra parcely | | Druh pozemku Způsob využití | Označení pozemku parc. číslem | Výměra parcely | | Druh pozemku Způsob využití | Typ stavby Způsob využití | Způs. určení výměr | Porovnání se stavem evidence právních vztahů | | | | | |
| | ha | m ² | | | ha | m ² | | | | Díl přechází z pozemku označeného v katastru nemovitostí | Číslo listu vlastnictví | Výměra dílu | | Označení dílu | |
| 1076/3 | 56 | 04 | travní p. | 1076/3 | 4 | 40 | travní p. | | 0 | 10001 | 4 | 40 | | | |
| | | | | 1076/10 | 16 | 37 | travní p. | | 0 | | | | | 16 | 37 |
| | | | | 1076/11 | 11 | 82 | travní p. | | 0 | | | | | 11 | 82 |
| | | | | 1076/12 | 11 | 81 | travní p. | | 0 | | | | | 11 | 81 |
| | | | | 1076/13 | 11 | 64 | travní p. | | 0 | | | | | 11 | 64 |
| | | | | | | | | | | | | | | | |
| | 56 | 04 | | | 56 | 04 | | | | | | | | | |

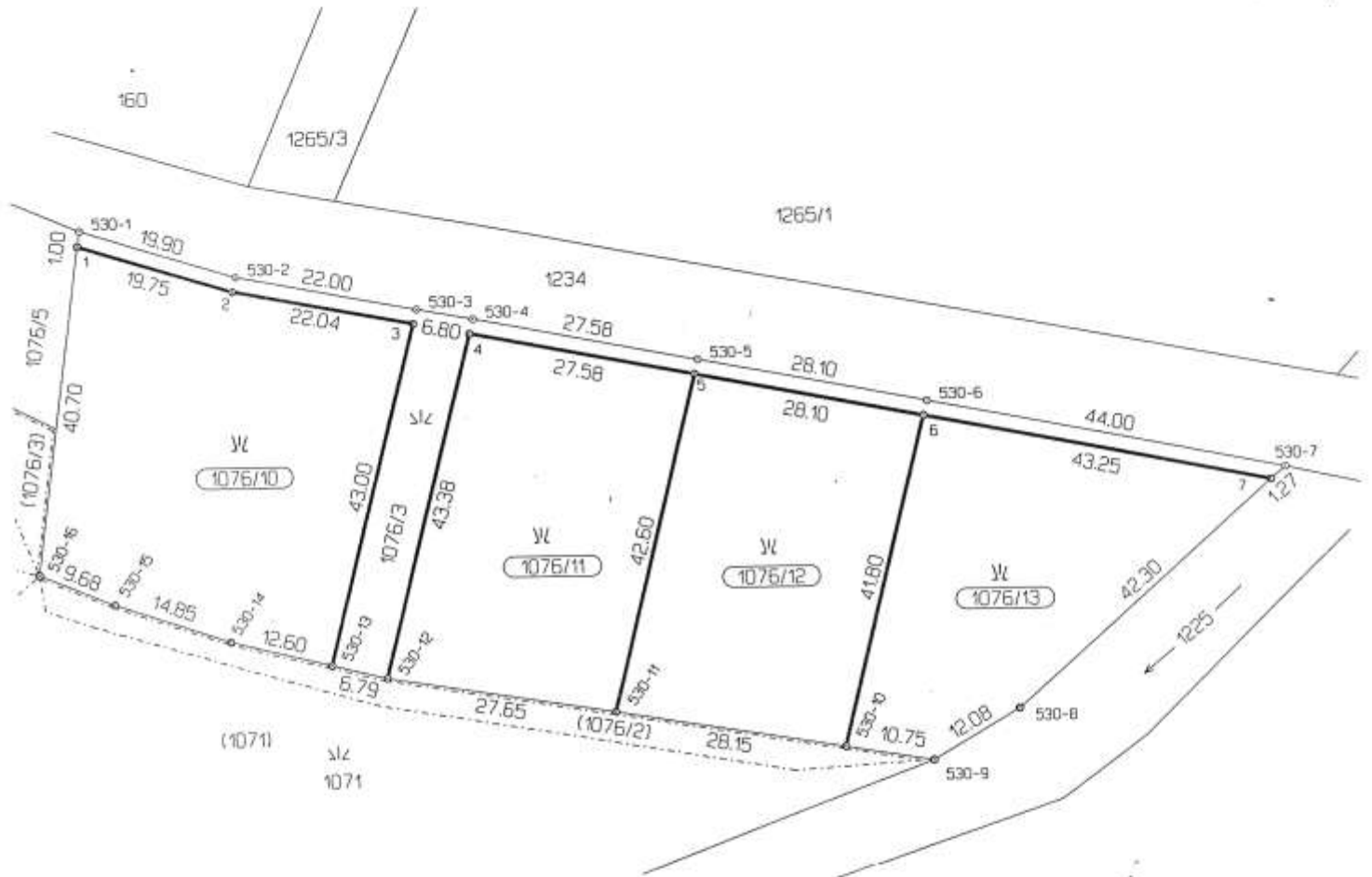

Dělit nebo scelovat pozemky lze jen na základě územního rozhodnutí, pokud podmínky pro ně nejsou stanoveny jiným rozhodnutím nebo opatřením.

| | | |
|--|---|---|
| <h2>GEOMETRICKÝ PLÁN</h2> <p>pro rozdělení pozemku</p> <p>Vyhotovil: Geoplán, spol. s r.o., 53003 Pardubice Kyjevská 205, tel. 737 380 857, www.geoplan.cz</p> <p>Číslo plánu: 575-52/2013</p> <p>Okres: Pardubice</p> <p>Obec: Rokytno</p> <p>Katastrální území: Rokytno</p> <p>Mapový list: V S XVII-15-11</p> <p>Kód způsobu určení výměr je určen podle § 77 odst. 2 vyhlášky č. 26/2007 Sb.</p> <p>Dosavadním vlastníkům pozemků byla poskytnuta možnost seznámit se v terénu s průběhem navrhovaných nových hranic, které byly označeny předepsaným způsobem</p> <p>mezníky z plastu</p> | <p>Náležitosti a přesnosti odpovídá právním předpisům.</p> <p>Ing. Petr Pfeifer</p> <p>Dne 17.9.2013 Číslo 44/2013</p> <p>Úředně oprávněný zeměměřický inženýr odpovídá za odbornou úroveň geometrického plánu, za dosažení předepsané přesnosti a za správnost a úplnost náležitostí podle právních předpisů</p> | <p>Katastrální úřad, katastrální pracoviště souhlasí s očíslováním parcel.</p> <p>Eva Musilová</p> <p>Dne - 3 - 10 - 2013 Číslo 12/10/2013</p> <p>Jeden výtisk geometrického plánu a předepsané přílohy jsou uloženy u katastrálního úřadu, katastrálního pracoviště.</p> |
| | <p>Geometrický plán ověřil úředně oprávněný zeměměřický inženýr: Ing. Petr Pfeifer</p> <p>Souhlas katastrálního úřadu, katastrálního pracoviště potvrdil: Eva Musilová</p> | |