

Obecní úřad Rokytno zveřejňuje záměr Obce Rokytno

Ve smyslu § 39 odst. 1 zákona č. 128/2000 Sb., o obcích (obecní zřízení) ve znění pozdějších předpisů, zveřejňuje Obecní úřad v Rokytně záměr dispozice s majetkem obce:

1. prodej pozemků na výstavbu RD v obci Rokytno – místní části Drahoš k.ú. Rokytno

p.p.č.	1076/10	1637	m ²
p.p.č.	1076/11	1182	m ²

vzniklých z p.p.č 1076/3 v k.ú. Rokytno dle geometrického plánu číslo 576-52/2013 zpracovaného firmou Geoplán spol s r.o. Pardubice.

Cena za 1 m² 500 Kč včetně DPH

Podmínky prodeje

prodej nemovitostí podléhá dle zákona č. 128/2000 Sb., o obcích, v platném znění, schválení zastupitelstvu obce Rokytno, které bude převod pozemku projednávat na svém veřejném zasedání.

Nabídky mohou být doručeny osobně na Obecní úřad v Rokytně, či poštou na adresu: Obecní úřad Rokytno, PSČ 533 04.

Bližší informace budou podány na Obecním úřadě v Rokytně, tel. 466989128.

Záměr byl zveřejněn na úřední desce:



Od: 9. 4. 2018 do:

VÝKAZ DOSAVADNÍHO A NOVÉHO STAVU ÚDAJŮ KATASTRU NEMOVITOSTÍ

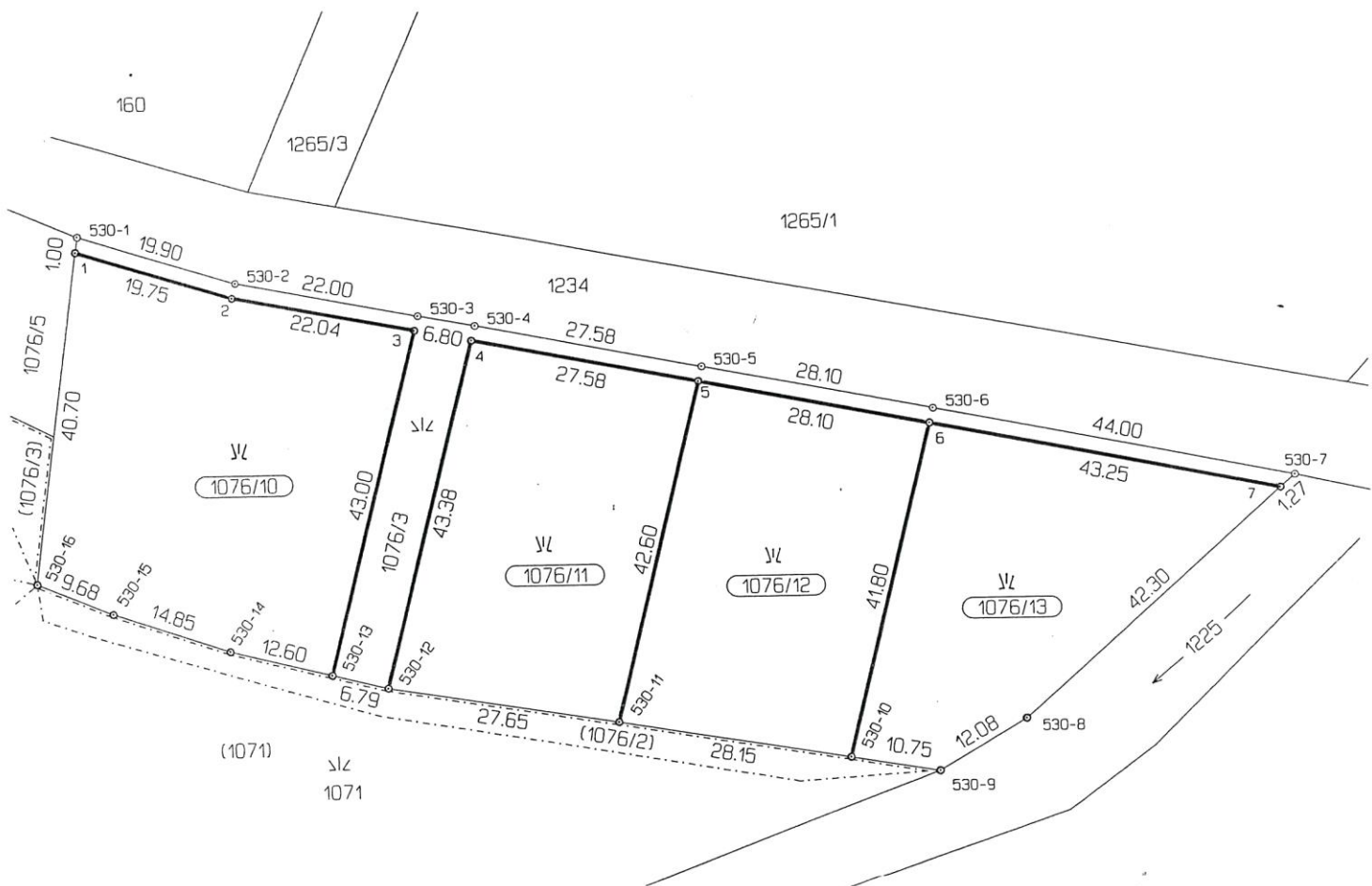
Dosavadní stav				Nový stav											
Označení pozemku parc. číslem	Výměra parcely		Druh pozemku Způsob využití	Označení pozemku parc. číslem	Výměra parcely		Druh pozemku Způsob využití	Typ stavby Způsob využití	Zpús. určení výměr	Porovnání se stavem evidence právních vztahů					
	ha	m ²			ha	m ²				Díl přechází z pozemku označeného v katastru nemovitostí	dřívější poz. evidenci	Číslo listu vlastnictví	Výměra dílu		Označení dílu
												ha	m ²		
1076/3	56	04	travní p.	1076/3	4	40	travní p.		0	1076/3		10001	4	40	
				1076/10	16	37	travní p.		0	1076/3		10001	16	37	
				1076/11	11	82	travní p.		0	1076/3		10001	11	82	
				1076/12	11	81	travní p.		0	1076/3		10001	11	81	
				1076/13	11	64	travní p.		0	1076/3		10001	11	64	
	56	04			56	04									



Dělit nebo scelovat pozemky lze jen na základě územního rozhodnutí, pokud podmínky pro ně nejsou stanoveny jiným rozhodnutím nebo opatřením.

<p>GEOMETRICKÝ PLÁN pro rozdělení pozemku</p> <p>Výhotovil: Geoplán, spol. s r.o., 53003 Pardubice Kyjevská 205, tel. 737 380 857, www.geoplan.cz</p> <p>Číslo plánu: 575-52/2013</p> <p>Okres: Pardubice</p> <p>Obec: Rokytno</p> <p>Katastrální území: Rokytno</p> <p>Mapový list: V.S.XVII-15-11</p> <p>Kód způsobu určení výměr je určen podle § 77 odst. 2 vyhlášky č. 26/2007 Sb.</p> <p>Dosavadním vlastníkům pozemků byla poskytnuta možnost seznámit se v terénu s průběhem navrhovaných nových hranic, které byly označeny předepsaným způsobem</p> <p>mezníky z plastu</p>	<p>Náležitosti a přesnosti odpovídá právním předpisům.</p> <p></p> <p>Geometrický plán ověřil úředně oprávněný zeměměřický inženýr:</p> <p>Ing. Petr Pfeifer</p> <p>Dne 17.9.2013 Číslo 44/2013</p> <p>Úředně oprávněný zeměměřický inženýr odpovídá za odbornou úroveň geometrického plánu, za dosažení předepsané přesnosti a za správnost a úplnost náležitostí podle právních předpisů.</p>	<p>Katastrální úřad, katastrální pracoviště souhlasí s očíslováním parcel.</p> <p></p> <p>Souhlas katastrálního úřadu, katastrálního pracoviště potvrďuji:</p> <p>Eva Musilová</p> <p>Dne - 3 - 10 - 2013 Číslo: 12/10/2013</p> <p>Jeden výtisk geometrického plánu a předepsané přílohy jsou uloženy u katastrálního úřadu, katastrálního pracoviště.</p>
--	---	--